Презентация к уроку 7класса учитель Сергиенко М.В.

Сказочно-былинный жанр

Жанр - вид художественных произведений, характеризующийся определенными темами.

– иллюстрация мифов и преданий разных народов.

– изображение битв, военных подвигов, боевых действий.

– изображение сцен повседневной, личной жизни человека.

– изображение природы, окружающей среды, видов сельской местности и т.д.

– изображение исторических событий и персонажей.

– изображение неодушевлённых предметов.

– изображение животных.

– изображение внешнего и внутреннего облика человека или группы людей

Жанр изобразительного искусства, герои которого персонажи былин , сказок.

Сказочно – былинный жанр.

Цель урока:

познакомиться со сказочно – былинным жанром в живописи.

Сказки и былины.

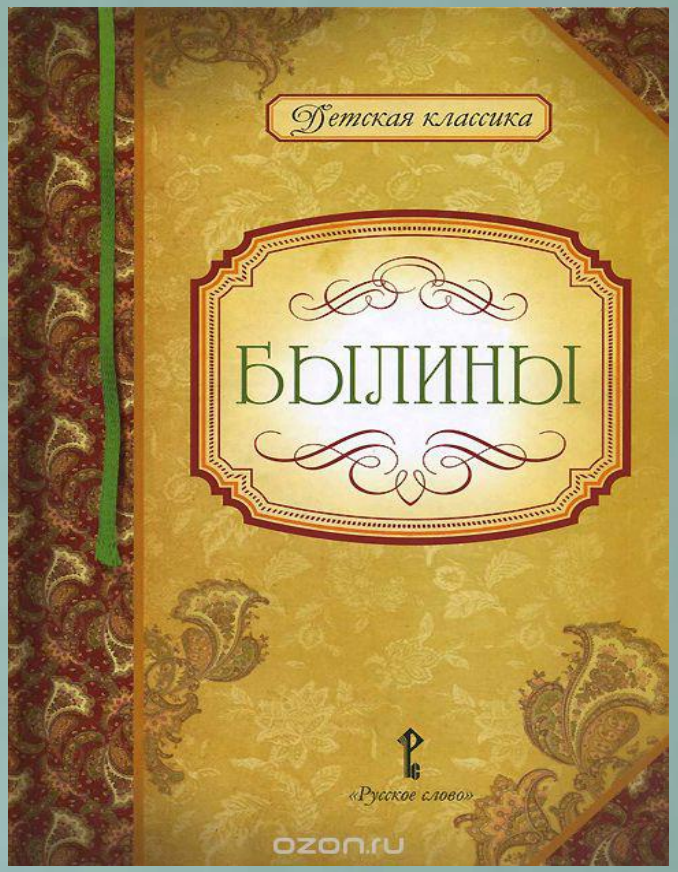

ВАСНЕЦОВ Виктор Михайлович

«Три богатыря» В.Васнецов.

«Витязь на распутье» В.Васнецов

«Аленушка» В.Васнецов

«Иван-царевич на сером волке»
В.Васнецов

«Снегурочка»В.Васнецов

.

«Кощей Бессмертный» В.М.Васнецов

«Гамаюн»
В. Васнецов.

«Три царевны подземного царства» В.Васнецов

Иван Яковлевич Билибин

И.Билибин
«Василиса Прекрасная»

И.Билибин
«Витязь на распутье»

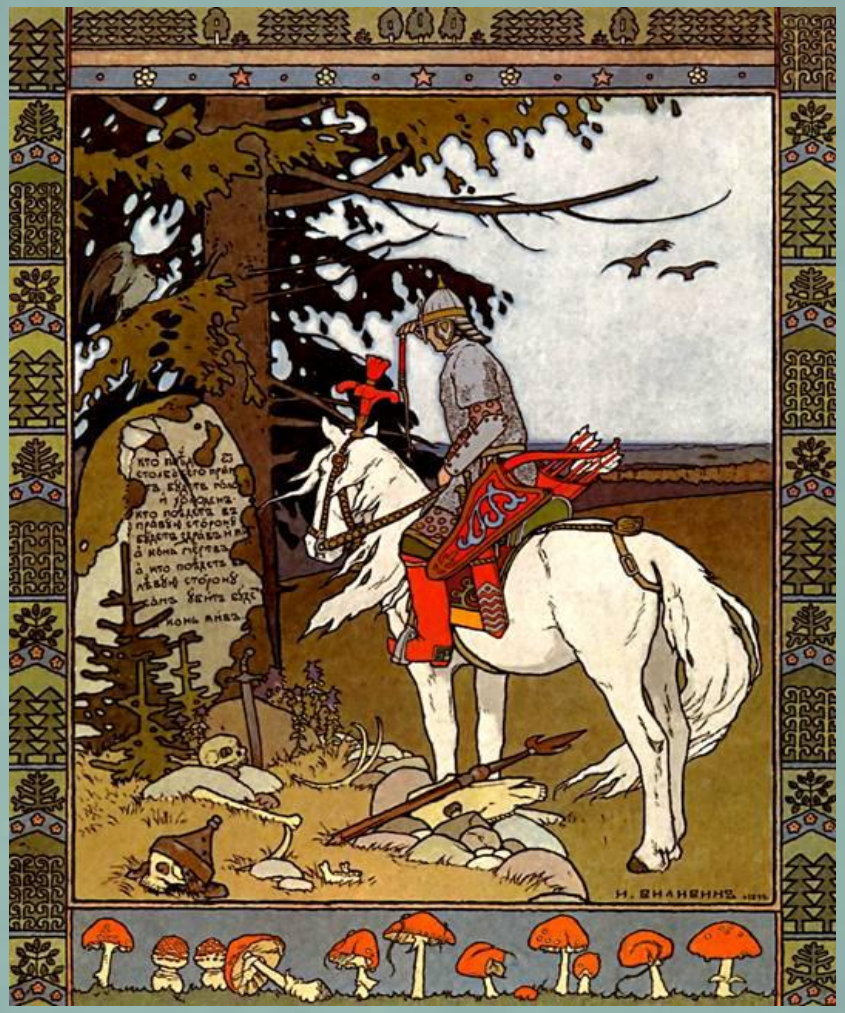

И.Билибин «Сестрица Аленушка и братец Иванушка»

«Баба Яга» И.Билибин

«Кощей Бессмертный» И.Билибин

Иллюстрация к сказке А.С.Пушкина

иллюстрация к сказке А.С.Пушкина И. Билибин

Сравните иллюстрации

ОРНАМЕНТ – это узор, основанный на повторе и чередовании составляющих его элементов.

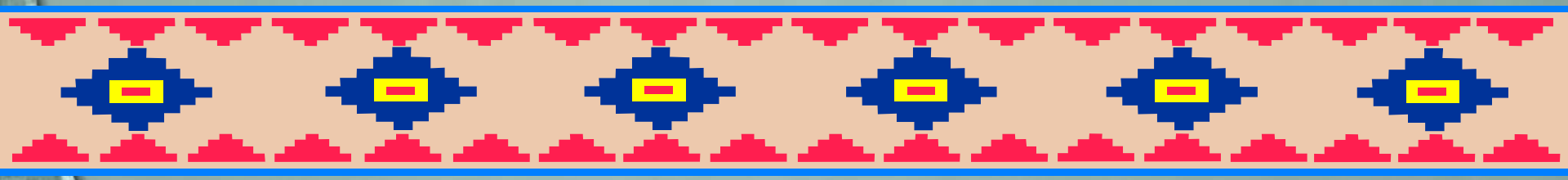

ВИДЫ ОРНАМЕНТА

- геометрический
- растительный
- антропоморфный
- зооморфный
- орнитоморфный

Декоративный элемент иллюстраций орнамент и узоры рамки

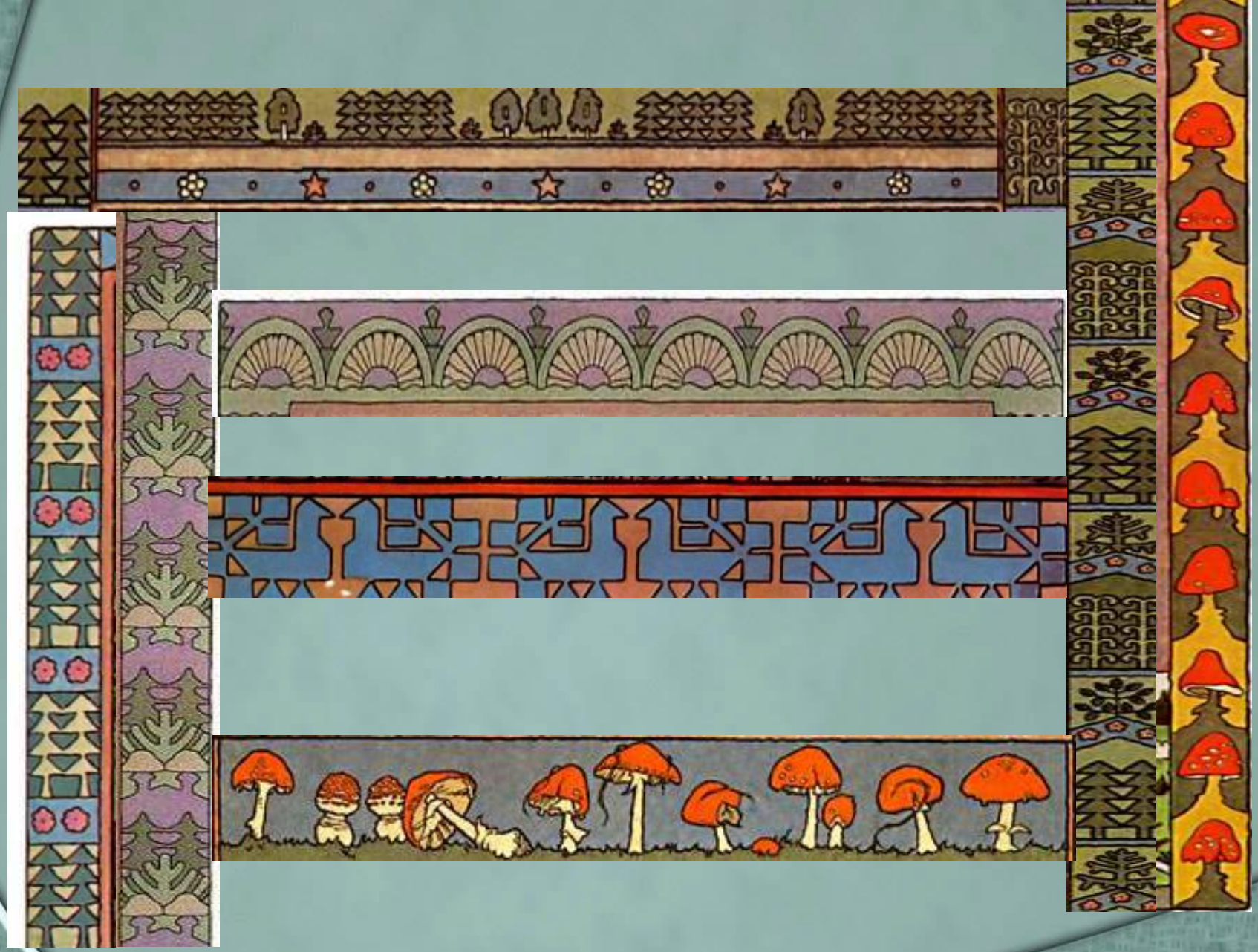

Практическая работа.

Нарисовать орнаментальную рамку в стиле И.Билибина для иллюстрации к сказке А.С.Пушкина.

Закончите фразу:

- на уроке я узнал……
- на уроке я научился….
- больше всего мне понравилось